COMUNE DI SERRAVALLE

Piano regolatore della Sezione di Malvaglia

Piano del paesaggio

Data	Novembre 2018
Scala	1: 2'000
Dimensioni	1188 x 2380 mm

PIANO CONFORME ALLA ris. CdS n. 2583 del 28 maggio 2014
DIPARTIMENTO DEL TERRITORIO
SST - Ufficio della pianificazione locale
Il dirigente

Beni naturali

Beni culturali di interesse cantonale

Perimetro di rispetto del bene culturale di interesse cantonale

Beni culturali di interesse locale

Beni culturali d'interesse cantonale ai sensi della Legge Cantonale sulla protezione dei beni culturali del 13 maggio 1997

BC : 1. Chiesa parrocchiale di S. Martino, mappale 1390
BC : 2. Cappella di S. Apollinare, ossario, colonna di S. Carlo e Via Crucis sul sa-grato della Chiesa parrocchiale, mappale 1390
BC : 3. Cappella di S. Dionigi, mappale 1860
BC : 4. Palazzo dei "Landfogti", mappale 773
BC : 5. Stemma visconteo sulla facciata della casa Canzali, mappale 679
BC : 6. Ponte di Lavò, mappale patriziale

Beni culturali d'interesse locale

BC : 7. Chiesa di S. Antonio, mappale 657
BC : 8. Oratorio della natività della Beata Vergine, Campaccio, mappale 1600
BC : 9. Cappella di S. Luigi, mappale 543
BC : 10. Cappella del Sacchett, mappale 640
BC : 11. Cappella di Rurett, mappale 1124
BC : 12. Cappella a Orino, mappale 1041
BC : 13. Cappella a Fierata, mappale 1133
BC : 14. Cappella da Port, mappale patriziale
BC : 15. Cappella di San Nicolao, mappale 1223
BC : 16. Cappella del S. Cuore a Tagnugna, mappale patriziale
BC : 17. Cappella a Ponte di Là, mappale 2301
BC : 18. Case dei Pagani, mappale 1223
BC : 19. Vecchio ponte per Pontironetto, mappale 1714
BC : 20. Lavatoio pubblico in località Ronge, mappale 578
BC : 21. Lavatoio pubblico in località Chiesa, mappale 1975
BC : 22. Sentiero-scalinata in località Tarant, mappale 1113
BC : 23. Affresco sulla casa Notari in località Tagnogna, mappale 1802
BC : 24. Ciazzera (ghiacciaia) in località Grott, mappale 524
BC : 25. Ponte vecchio sul fiume Orino, mappale 1096

Zona di interesse archeologico

Piante di gran valore biologico e/o paesaggistico

NA 10.1 Filarre di platani (5 esemplari), nella piazz a Malvaglia Ronge, mapp. 578
NA 10.2 Gruppo di platani (4 esemplari), nella piazza a Malvaglia Ronge, mapp. 578
NA 10.3 Gruppo di noci (2 esemplari), in località Gerre, mapp. 1101
NA 10.4 Filare di noci (5 esempari), in località Gerre, mapp. 1097
NA 10.5 Morus alba, in località Gerre, mapp. 32
NA 10.6 Noce, in località Gerre, mapp. 32
NA 10.7 Filare di noci (21 esemplari), in località Boschetto, mapp. 2363
NA 10.8 Gruppo di platani (3 esemplari), in località Malvaglia Chiesa, mapp. 71
NA 10.9 Filare di platani (3 esemplari), in località Malvaglia Chiesa, mapp. 71
NA 10.10 Ippocastano, in località Malvaglia Chiesa, mapp. 1394
NA 10.11 Filare di platani (3 esemplari), in località Malvaglia Chiesa, mapp. 1390
NA 10.12 Noce, lungo l'argine del fiume Brenno, mapp. 109
NA 10.13 Salice, in località Tiro, mapp. 127
NA 10.14 Noce, in località Tiro, mapp. 128
NA 10.15 Pero, in località Monda di Scossa, mapp. 1561
NA 10.16 Noce, in località Pascolo, mapp. 200
NA 10.17 Noce, in località Campaccio, mapp. 378
NA 10.18 Pino, in località Favre, mapp. 234
NA 10.19 Noce, in località Favre, mapp. 255
NA 10.20 Noce, in località Favre, mapp. 227
NA 10.21 Noce, in località Favre, mapp. 231
NA 10.22 Noce, in località Brughei, mapp. 212
NA 10.23 Noce, in località Brughei, mapp. 218
NA 10.24 Gruppo di noci (2 esemplari), in località Brughei, mapp. 220
NA 10.25 Noce, in località Cogni, mapp. 290

Legenda

- Zona dei nuclei
- Altre zone edificabili
- Obbligo di piano di quartiere
- Zona dei grotti GR
- Zona di correlazione dei grotti
- Attrezzature e edifici d'interesse pubblico e privati d'interesse pubblico
- Area forestale indicativa
- Nuove alberature di separazione e riassetto ambientale
- Zona agricola - superfici per l'avvicendamento colturale SAC
- Zona agricola - Altri terreni idonei all'utilizzazione agricola
- Zona senza destinazione specifica
- Strada di collegamento principale
- P Posteggio
- PZ Piazze
- Vuoto pianificatorio

ZONE SOGGETTE A PERICOLI NATURALI

- Zone esposte a deformazione gravitativa profonda di versante
- Zone esposte a scivolamento superficiale
- Zone esposte a flusso di detriti
- Zone esposte ad alluvionamento
- Zone esposte a pericoli di crollo massi

ZONA DI PROTEZIONE DELLA NATURA - ELEMENTI NATURALI PROTETTI
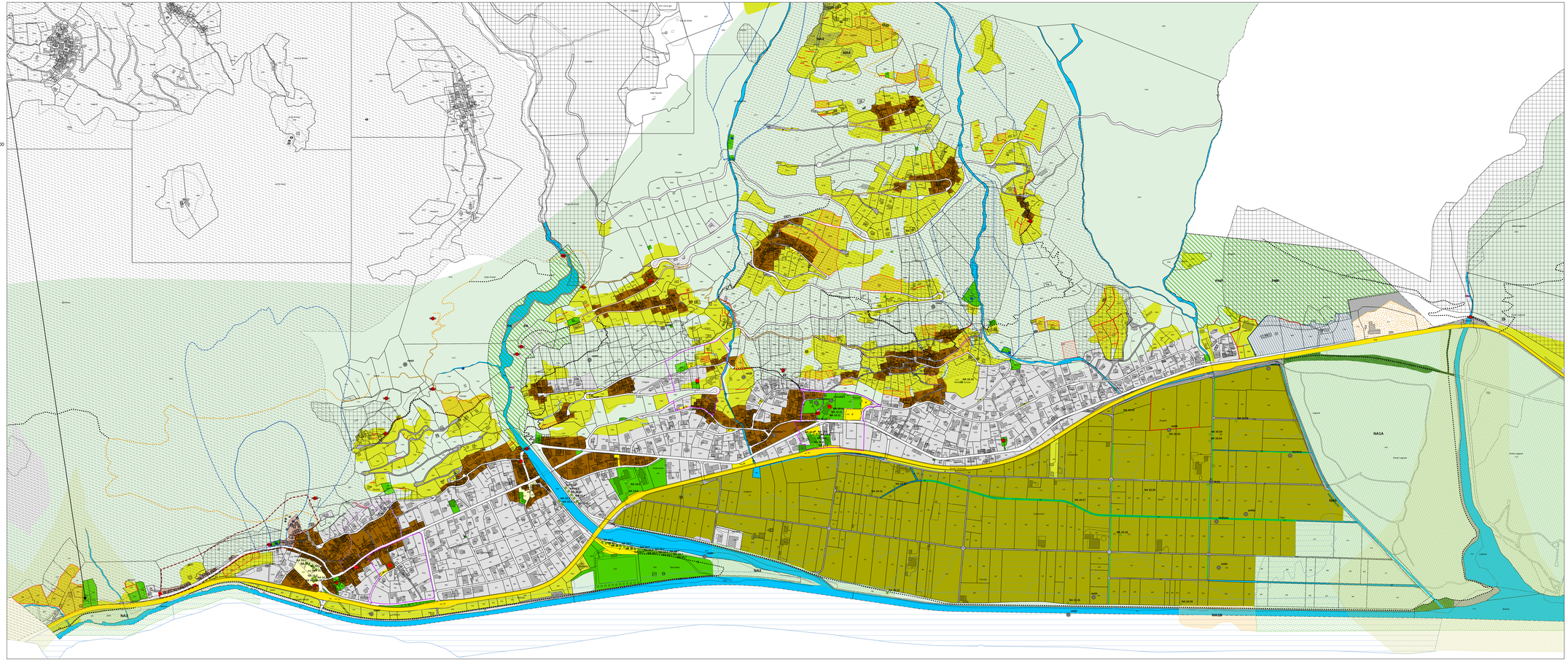
- NA 1A Zona naturale protetta della Leguna - Zona nucleo
- NA 1B Zona naturale protetta della Leguna - Zona cuscinetto
- NA2 Foce del fiume Orino
  NA3 Fiume Brenno al confine con Ludiano
- NA4 Prati secchi
- NA5 Zona umida
- NA6 Fiumi, ruscelli e loro rive
- NA7 Siti di riproduzione e spazi vitali d'animali protetti
- NA8 Siepi naturali e/o boschetti - Nuove siepi naturali
- NA9 Muro a secco / Aree con forti concentrazioni di muri a secco
- NA10 Piante di gran valore biologico e/o paesaggistico
- PA Zona di protezione del paesaggio - Gola del fiume Orino
  PNP Zona di protezione della natura e del paesaggio
  -Monti di Leguna e Carnena
- Sorgenti
- Zone di protezione delle sorgenti
- Zona di estrazione
- Sentieri e percorsi escursionistici
- Percorso pedonale indicativo
- Funivia Malvaglia - Dagro